I Domenica di Avvento - Anno B

Antifona di offertorio (Sal 24, 1-3)

Musica di R. Santi

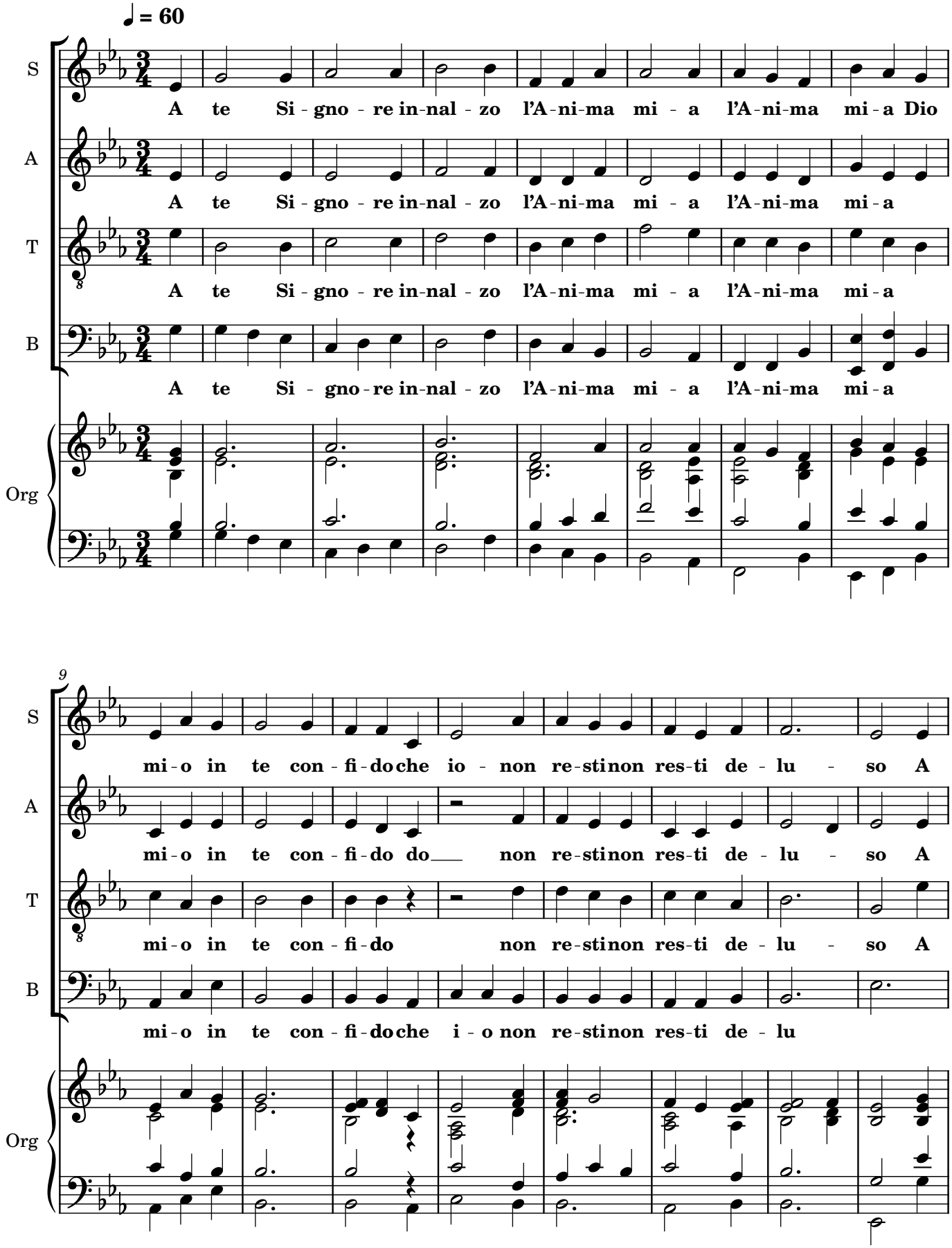

©Musica di Roberto Santi - 2026 - Tutti i diritti riservati
Donato all'Arcibasilica Papale di San Giovanni in Laterano

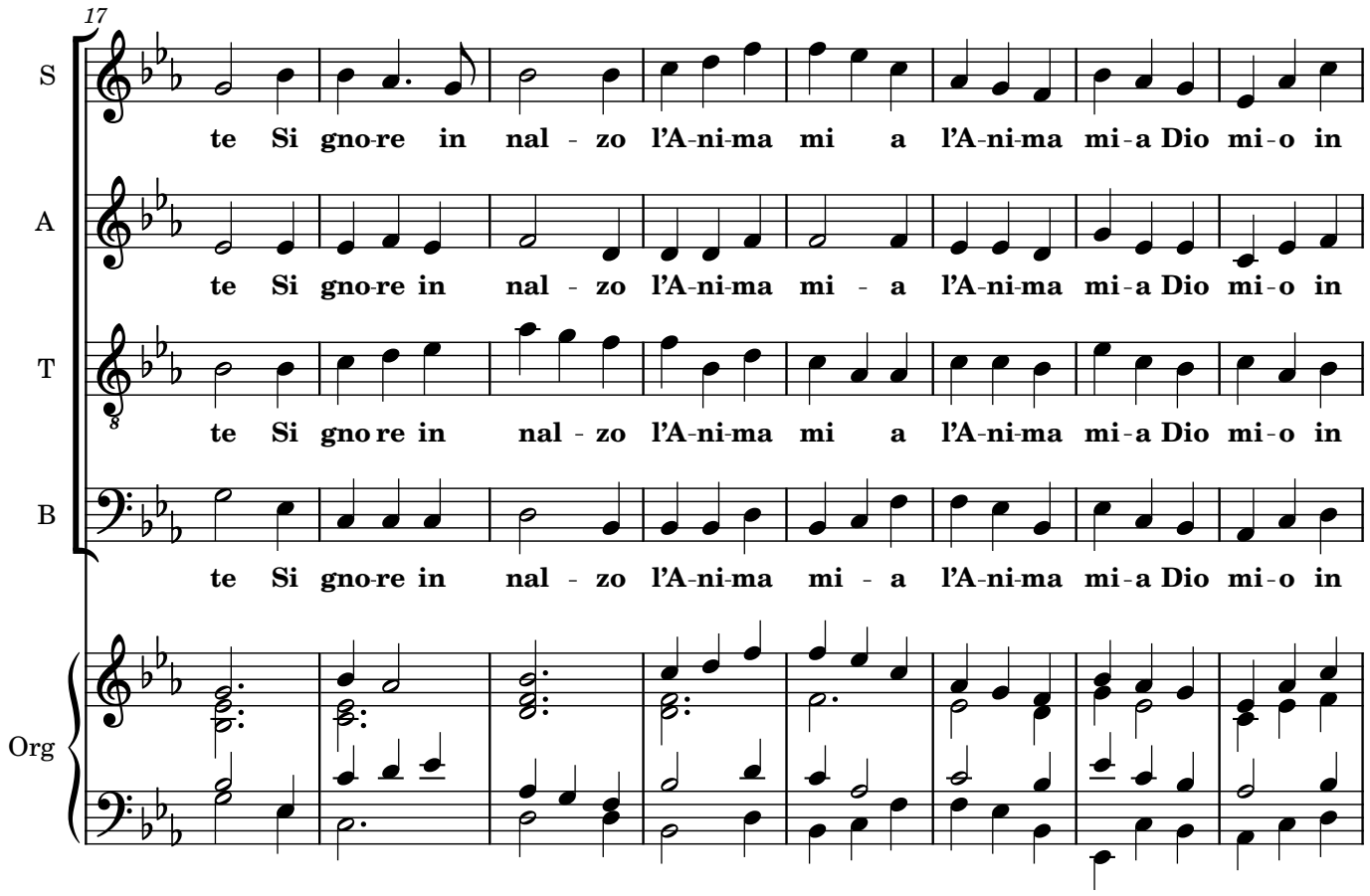
17
S
te Si gno-re in nal - zo l'A-ni-ma mi a l'A-ni-ma mi-a Dio mi-o in
A
te Si gno-re in nal - zo l'A-ni-ma mi - a l'A-ni-ma mi-a Dio mi-o in
T
te Si gno re in nal - zo l'A-ni-ma mi a l'A-ni-ma mi-a Dio mi-o in
B
te Si gno-re in nal - zo l'A-ni-ma mi - a l'A-ni-ma mi-a Dio mi-o in
Org

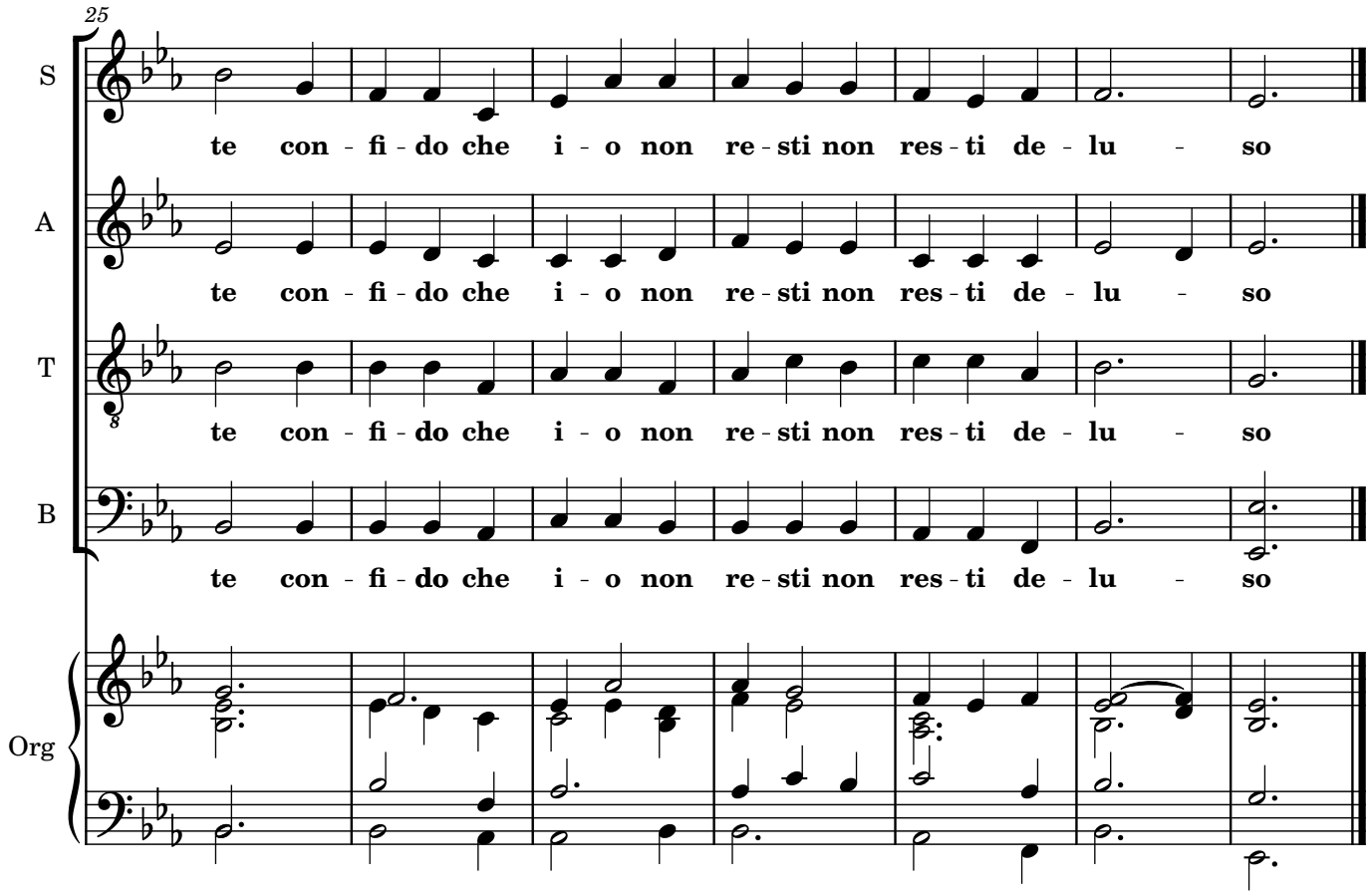
25
S
te con - fi - do che i - o non re - sti non res - ti de - lu - so
A
te con - fi - do che i - o non re - sti non res - ti de - lu - so
T
te con - fi - do che i - o non re - sti non res - ti de - lu - so
B
te con - fi - do che i - o non re - sti non res - ti de - lu - so
Org