

# SS Pietro e Paolo

Antifona d'ingresso: Sono questi i santi apostoli Roberto Santi

$\text{♩} = 90$

S  
So-no que-sti i San-ti A - po-sto li che con il lo-ro san - gue han-no fe-con-da-to la Chie-sa

A  
So-no que-sti i San-ti A - po-sto li che con il lo-ro san - gue han-no fe-con-da-to la Chie-sa

T  
So-no que-sti i San-ti A - po-sto li che con il ro san - gue han-no fe-con-da-to la Chie-sa

B  
So-no que-sti i San-ti A - po-sto li che con il lo-ro san - gue han-no fe-con-da-to la Chie-sa

Org

8 Fine

Han - no be - vu - to il ca - li ce del Si-gno - re e so-no di-ve-nu-ti gli a - mi-ci di Di - o

Han - no be - vu - to il ca - li ce del Si-gno - re e so-no di-ve-nu-ti gli a - mi-ci di Di - o

Han - no be - vu - to il ca - li ce del Si - gno - re e so-no di-ve-nu-ti gli a - mi-ci di Di - o

Han - no be - vu - to il ca - li ce del Si - gno - re e so-no di-ve-nu-ti gli a - mi-ci di Di - o

Org

Signore tu mi scruti e mi co - nosci tu conosci quando mi siedo e quando mi alzo  
 La mia parola non è ancora sulla lingua ed ecco Signore già la co - nosci tutta  
 Dove andare lontano dal tuo spirito dove fuggire dalla tua pre - senza  
 Se prendo le ali dell'au - rora per abitare all'estremi - tà del mare  
 Scrutami o Dio e co - nosci il mio cuore provami de conosci i miei pen - sieri

Signore tu mi scruti e mi co - nosci tu conosci quando mi siedo e quando mi alzo  
 La mia parola non è ancora sulla lingua ed ecco Signore già la co - nosci tutta  
 Dove andare lontano dal tuo spirito dove fuggire dalla tua pre - senza  
 Se prendo le ali dell'au - rora per abitare all'estremi - tà del mare  
 Scrutami o Dio e co - nosci il mio cuore provami de conosci i miei pen - sieri

Signore tu mi scruti e mi co - nosci tu conosci quando mi siedo e quando mi alzo  
 La mia parola non è ancora sulla lingua ed ecco Signore già la co - nosci tutta  
 Dove andare lontano dal tuo spirito dove fuggire dalla tua pre - senza  
 Se prendo le ali dell'au - rora per abitare all'estremi - tà del mare  
 Scrutami o Dio e co - nosci il mio cuore provami de conosci i miei pen - sieri

Signore tu mi scruti e mi co - nosci tu conosci quando mi siedo e quando mi alzo  
 La mia parola non è ancora sulla lingua ed ecco Signore già la co - nosci tutta  
 Dove andare lontano dal tuo spirito dove fuggire dalla tua pre - senza  
 Se prendo le ali dell'au - rora per abitare all'estremi - tà del mare  
 Scrutami o Dio e co - nosci il mio cuore provami de conosci i miei pen - sieri

Signore tu mi scruti e mi co - nosci tu conosci quando mi siedo e quando mi alzo  
 La mia parola non è ancora sulla lingua ed ecco Signore già la co - nosci tutta  
 Dove andare lontano dal tuo spirito dove fuggire dalla tua pre - senza  
 Se prendo le ali dell'au - rora per abitare all'estremi - tà del mare  
 Scrutami o Dio e co - nosci il mio cuore provami de conosci i miei pen - sieri

17

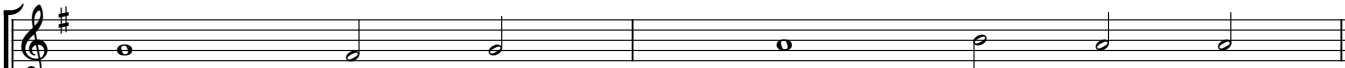

intendi da lontano i	miei pen - sieri	ti sono note tutte le	mie	vi - e
Alle spalle e di fronte	mi cir - condi	e poni su di me la	tua	ma - no
se salgo in cielo	la tu sei	se scendo negli inferi	ec -	co - ti
anche là mi guida	la tua mano	e mi afferra la	tua	de - stra
vedi se percorro una	via di do - lore	e guidami per una via di e -	ter -	ni - tà

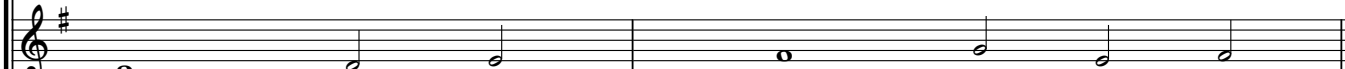

intendi da lontano i	miei pen - sieri	ti sono note tutte le	mie	vi - e
Alle spalle e di fronte	mi cir - condi	e poni su di me la	tua	ma - no
se salgo in cielo	la tu sei	se scendo negli inferi	ec -	co - ti
anche là mi guida	la tua mano	e mi afferra la	tua	de - stra
vedi se percorro una	via di do - lore	e guidami per una via di e -	ter -	ni - tà

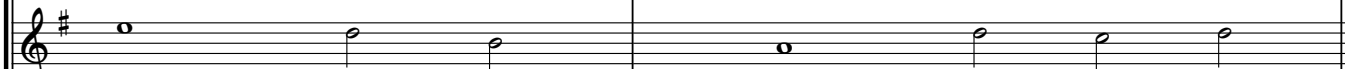

intendi da lontano i	miei pen - sieri	ti sono note tutte le	mie	vi - e
Alle spalle e di fronte	mi cir - condi	e poni su di me la	tua	ma - no
se salgo in cielo	la tu sei	se scendo negli inferi	ec -	co - ti
anche là mi guida	la tua mano	e mi afferra la	tua	de - stra
vedi se percorro una	via di do - lore	e guidami per una via di e -	ter -	ni - tà

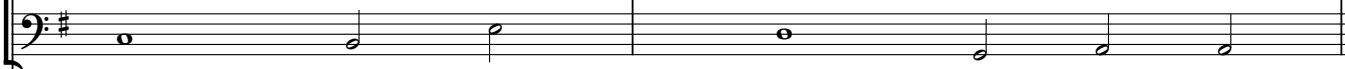

intendi da lontano i	miei pen - sieri	ti sono note tutte le	mie	vi - e
Alle spalle e di fronte	mi cir - condi	e poni su di me la	tua	ma - no
se salgo in cielo	la tu sei	se scendo negli inferi	ec -	co - ti
anche là mi guida	la tua mano	e mi afferra la	tua	de - stra
vedi se percorro una	via di do - lore	e guidami per una via di e -	ter -	ni - tà

