I domenica di Avvento - Anno B

Antifona di Comunione: Vegliate perchè non sapete nè il giorno nè l'ora

J.S. Bach (BWV 373) - Rielaboraz. Roberto Santi

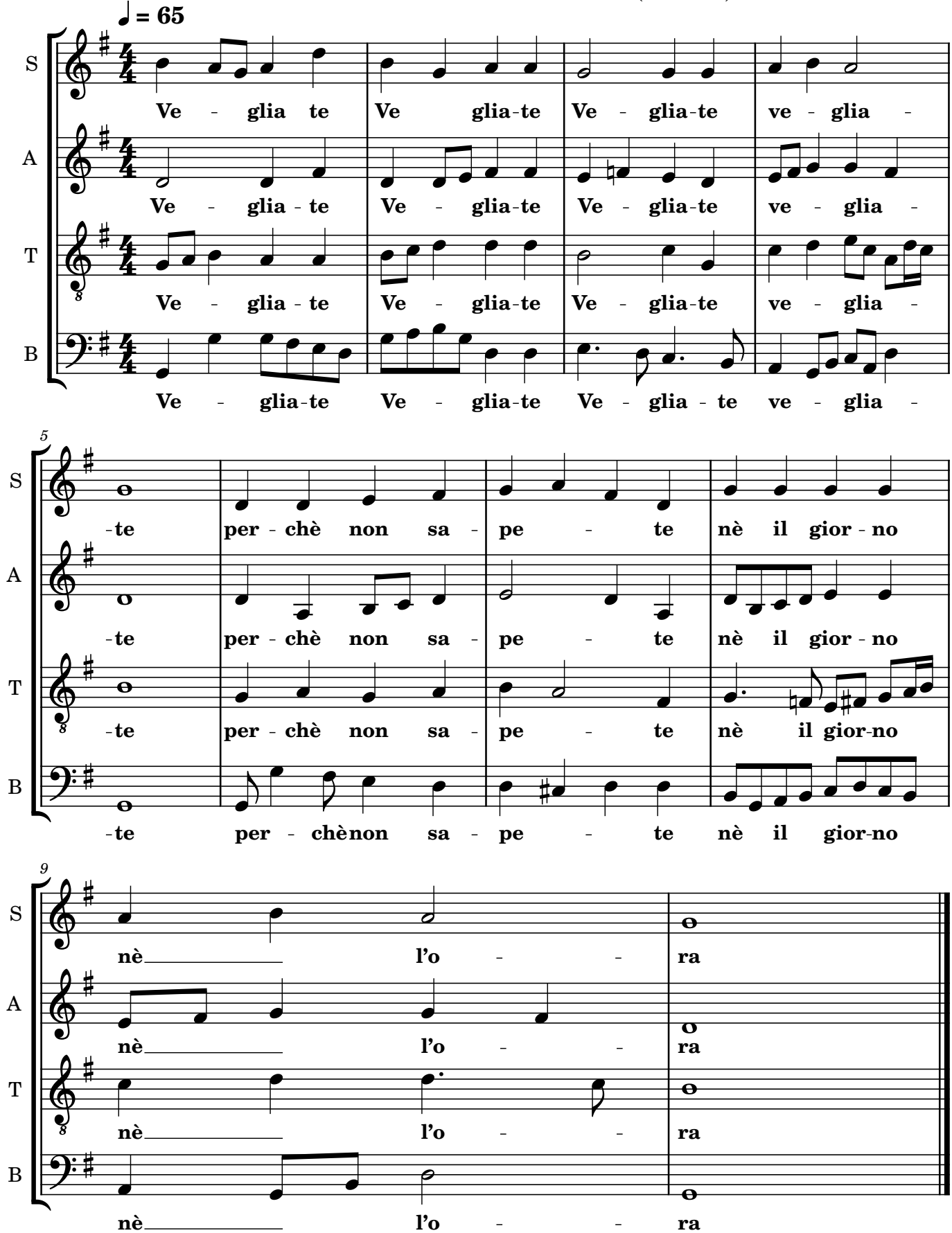

©J.S. Bach - Rielaboraz. Roberto Santi 2026 - Tutti i diritti riservati
Donato all'Arcibasilica papale di San Giovanni in Laterano