Tempo di Avvento

Melodia Alleluja per Versetto al Vangelo -

Musica di R.Santi

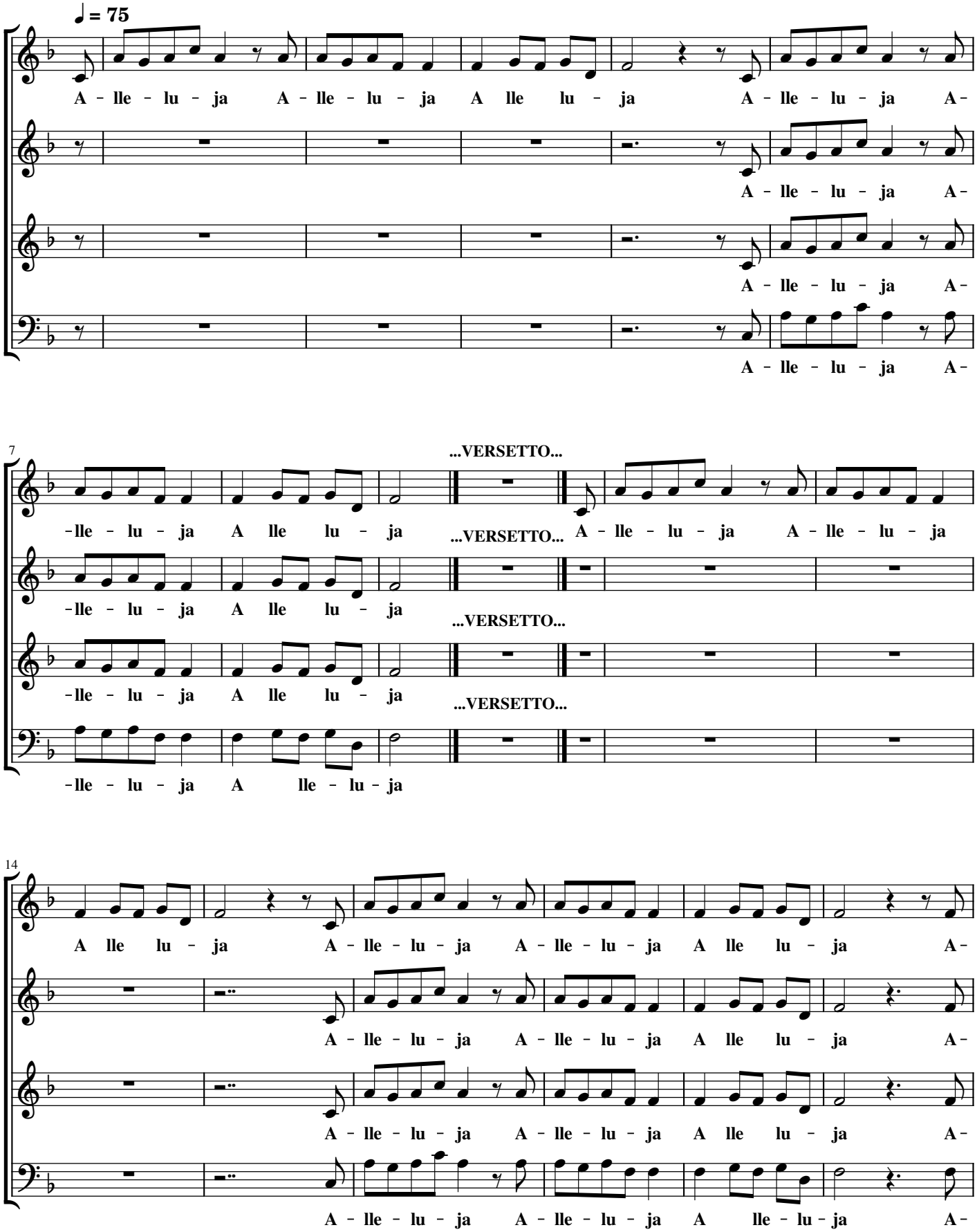

©Musica di Roberto Santi -2026 - Tutti i diritti riservati
Donato alla Arcibasilica papale di San Giovanni in Laterano

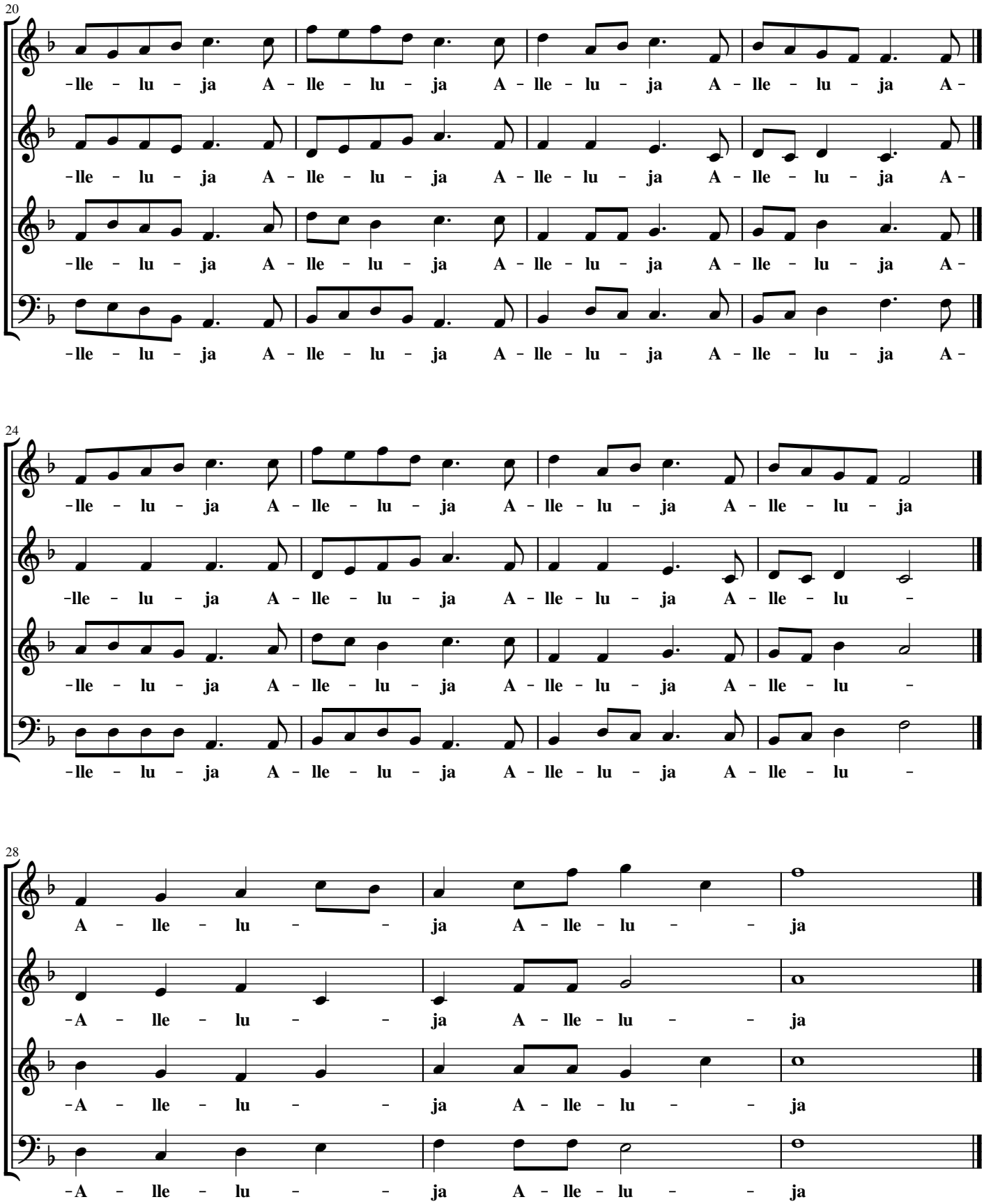

©Musica di Roberto Santi -2026 - Tutti i diritti riservati
Donato alla Arcibasilica papale di San Giovanni in Laterano